



**RELEVAMIENTO DE LAS CONDICIONES DE ACCESIBILIDAD  
EN LAS CERCANÍAS DEL HOSPITAL PIROVANO.**  
Comuna 12, Ciudad de Buenos Aires

30 años  
**RUMBOS**★  
accesibilidad

**Fecha del relevamiento:** 23 de marzo, 2023

**Participantes:** Integrantes de Fundación Rumbos y de la Comisión de Discapacidad del Consejo Consultivo Comuna 12.

**Itinerario:**

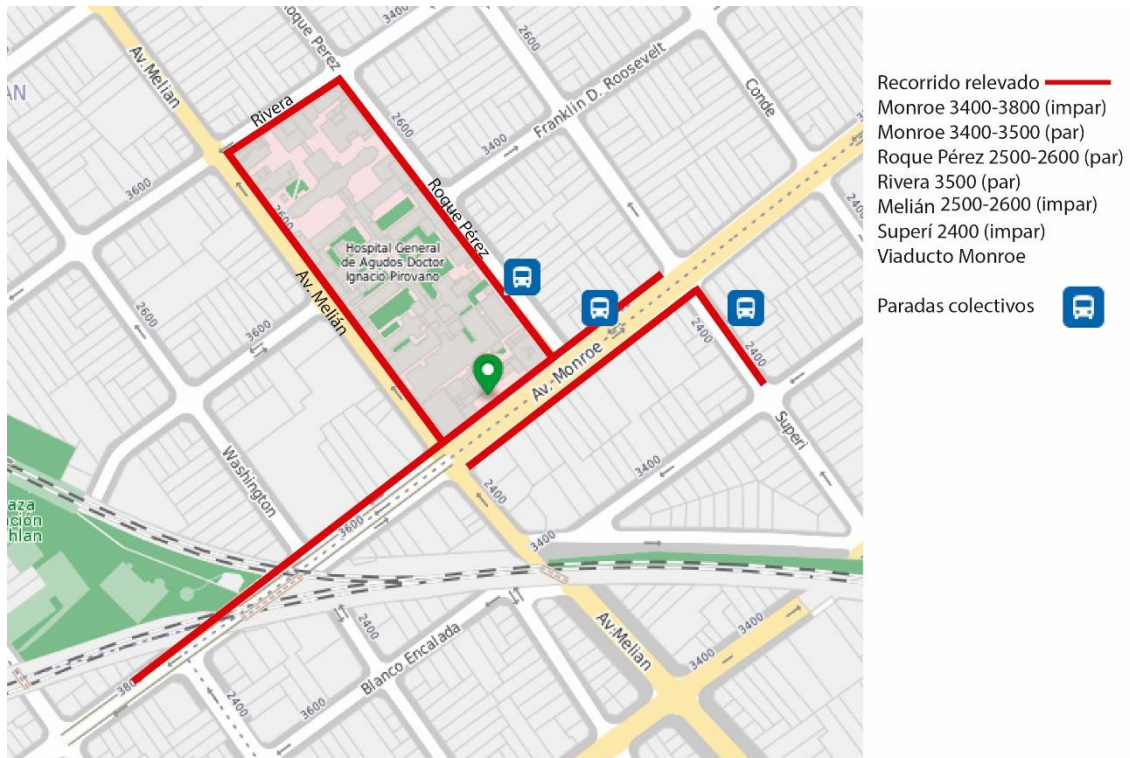

**Introducción:** El estado actual de las veredas de CABA pone en peligro la integridad física de los peatones, cualquiera sea su condición. Mujeres embarazadas, personas con cochecitos de bebé, niños, personas con movilidad reducida y personas ciegas son los más perjudicados. En el caso de adultos mayores y personas en situación de discapacidad, además del riesgo de tener un accidente en la vía pública, la falta de accesibilidad dificulta el llevar una vida plena (estudiar, trabajar, acceder a servicios de salud, relacionarse socialmente).

Las lesiones ocurridas por caídas en la vía pública pueden ser consideradas un problema epidemiológico. Fracturas de muñecas, tobillos y caderas, muchas veces requieren operaciones y varios meses de tratamiento de rehabilitación. Además de la limitación física que esto significa, el miedo a que se repita una caída repercute en la calidad de vida de manera negativa. En muchos casos, un accidente de este tipo tiene como consecuencia una secuela discapacitante, la institucionalización y también puede llevar a la muerte.

**Objetivo:** El objetivo de este relevamiento fue analizar las condiciones de accesibilidad en la vía pública teniendo en cuenta los itinerarios peatonales que realizan las personas que asisten a atenderse al Hospital Pirovano. Para ello se analizó el estado de veredas, vados (rampas de esquina), tapas de servicios, árboles, y se realizó un registro fotográfico y escrito de todo obstáculo para la movilidad y toda situación que genere un peligro para el peatón a lo largo del recorrido.

**Resultados:** En dos horas de caminata alrededor del hospital registramos **49 situaciones que generan un peligro o un obstáculo para todas las personas, especialmente para aquellas con movilidad reducida:**

- 24 de estos casos se relacionan con baldosas flojas, hundidas, desniveladas, rotas o faltantes (en 2 casos producidos por raíces de árbol).
- En 2 casos el alisado de cemento estaba roto o con superficie irregular.
- En 8 casos el problema está causado por tapas de servicios hundidas, rotas o faltantes.
- Se encontraron 10 vados con problemas de rotura, con la señalización háptica defectuosa, con hundimiento o desnivel.

**Fotos de las situaciones más graves:**



**Monroe 3401**



**Roque Pérez 2554**



**Roque Pérez 2590**



**Rivera 3540**



**Monroe 3599 (esq. H. Pirovano)**



**Monroe 3625**



**Monroe 3677**

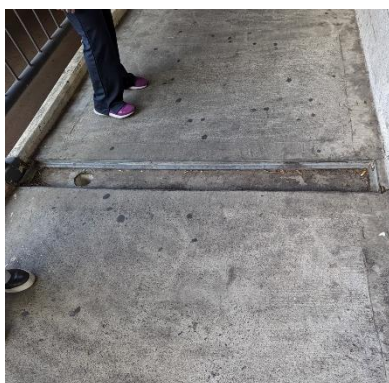

**Viaducto Monroe**



**Superí 2445**

### OTRAS SITUACIONES PROBLEMÁTICAS A DESTACAR:

- Se advierte que el elevador de plataforma vertical instalado en la entrada principal del Hospital Pirovano está fuera de servicio. Al parecer, nunca funcionó o lleva mucho tiempo sin mantenimiento. **Se solicita su reparación y habilitación a la brevedad.**



- Los bolardos del vado frente a la entrada principal del hospital dificultan el cruce de Av. Monroe y pueden ocasionar tropiezos.



**Monroe 3555**

- El empedrado de los cruces peatonales de Roque Pérez y Rivera, y de Av. Melián y Rivera, produce muchas irregularidades. **Se solicita asfaltar la zona de cruce peatonal para garantizar una superficie continua y lisa.**

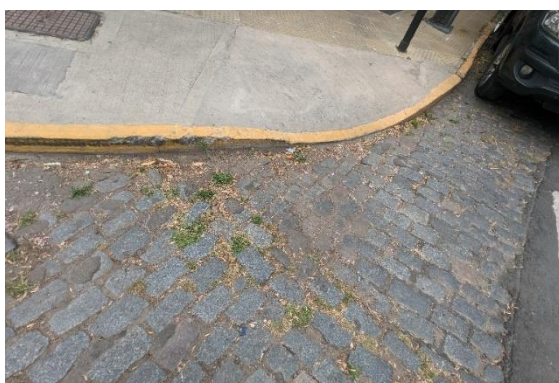

**Roque Pérez y Rivera, y de Av. Melián y Rivera**

- Sobre Roque Pérez se registró un árbol con ramas bajas con espinas, peligroso para los peatones, especialmente para personas ciegas o con baja visión. **Se solicita vean la manera de levantar las ramas para facilitar la transitabilidad y no dañar el árbol.**

- También se observó en distintos tramos del recorrido que hay 4 planteras sin árboles. Si bien están rellenas con tierra y no generan un desnivel como en otros casos, lo incluimos en este informe porque la presencia de árboles hace a la calidad ambiental del barrio. **Se solicita plantar los árboles correspondientes.**
- El cruce peatonal frente a la entrada del viaducto está muy deteriorado. Hay barras de hierro a la vista y un cordón de cemento suelto.



**Monroe 3633**

- El paso peatonal en el interior del viaducto está poco iluminado. Produce una sensación de inseguridad al cruzarlo. Además, la poca visibilidad de la superficie transitable puede producir tropiezos, especialmente de las personas con baja visión.



- En relación a la invasión de veredas, se encontraron motos mal estacionadas y equipamiento gastronómico sobre la línea de edificación, algo fuera de normativa. Sobre Superí, cerca de la parada de colectivos está invadida por plantas de un comercio.
- No hay semáforo en el cruce de Roque Pérez y Monroe, una esquina de gran circulación peatonal por la que doblan colectivos y autos. Los puestos de diarios y flores dificultan la visibilidad. **Se solicita que se coloque un semáforo, en lo posible sonoro.**

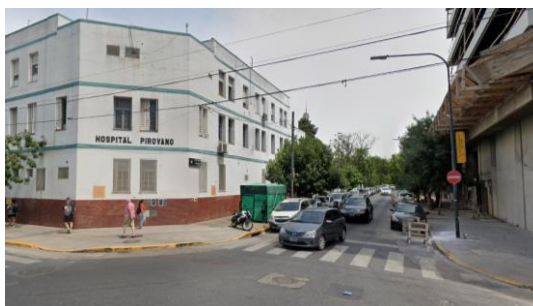

**Detalle del relevamiento** (resaltado en amarillo las situaciones más graves):

HORA	DIRECCION	TIPO DE PROBLEMA	DESCRIPCIÓN
14:04	MONROE 3401	VADO	ROTURA EN EL CORDÓN
14:05	MONROE 3401	TAPA	CON AGUJERO CENTRAL
14:05	MONROE 3401	VADO	ROTURA EN EL CORDÓN
14:06	MONROE 3415	VEREDA	BALDOSA HUNDIDA
14:08	MONROE 3453	VEREDA	BALDOSAS FLOJAS Y ROTAS CERCA A PARADA 1047 Y 114
14:09	MONROE 3495 Y ROQUE PEREZ	VADO	VADO ROTO EN SEÑALIZACIÓN HAPTICA
14:09	MONROE 3495 Y ROQUE PEREZ	VEREDA	VEREDA IRREGULAR
14:11	ROQUE PEREZ 2528	VEREDA	BALDOSA ROTA Y ELEVADA
14:13	ROQUE PEREZ 2554 FRENTE A CAPILLA IC	VEREDA	BALDOSAS ROTAS Y DESNIVELADAS
14:14	ROQUE PEREZ 2554 FRENTE A CAPILLA IC	VEREDA	BALDOSAS HUNDIDAS
14:15	ROQUE PEREZ 2560	VEREDA	BALDOSAS CAMBIADAS YA ROTAS (TELEFONICA)
14:16	ROQUE PEREZ 2560	VEREDA	BALDOSAS MUY DESNIVELADAS
14:17	ROQUE PEREZ 2590	VEREDA	CARPETA Y TIERRA A LA VISTA
14:18	ROQUE PEREZ 2596 Y ROOSEVELT	ARBOL	PLANTERA VACIA
14:19	ROQUE PEREZ 2640	ARBOL	ARBOL C RAMAS BAJAS C ESPINAS: FALTA PODA
14:23	ROQUE PEREZ Y RIVERA	CRUCE PEATONAL	ASFALTAR EMPEDRADO SOBRE CRUCE PEATONAL
14:24	RIVERA 3540	ARBOL/VEREDA	RAICES LEVANTAN BALDOSAS
14:25	RIVERA 3582	VEREDA	HUNDIMIENTO DE VEREDA
14:27	RIVERA Y MELIAN	CRUCE PEATONAL	ASFALTAR EMPEDRADO SOBRE CRUCE PEATONAL
14:28	RIVERA Y MELIAN	VADO	VADOS IRREGULARES
14:30	MELIAN 2665/2645	ARBOL	PLANTERA VACIA
14:34	MONROE Y MELIAN ESQ HTAL PIROVANO	VADO	BORDE ROTO
14:35	MELIAN 2501	VADO	ROTO, HUNDIDO Y CON DESNIVEL
14:35	MONROE 3599 Y MELIAN. ESQUINA H. PIROVANO	VEREDA/VADO	BALDOSAS ROTAS, SEÑALIZACIÓN HAPTICA ROTA
14:36	MONROE 3591. FRENTE A GUARDIA	ARBOL	PLANTERA VACIA
14:38	MONROE 3555. ENTRADA PRINCIPAL H. PIROVANO	VEREDA/VADO	BOLARDOS OBSTACULIZAN PASO PEATONES
14:40	MONROE 3525	VEREDA	FALTAN BALDOSA. DESNIVEL Y ROTURAS
14:42	MONROE 3511	TAPA	HUNDIDA. DESNIVEL ALREDEDOR TAPA

14:43	MONROE 3555. ENTRADA PRINCIPAL H. Pirovano	ELEVADOR	ELEVADOR NO FUNCIONA
15:07	MONROE 3621	TAPA	HUNDIDA (AYSA)
15:07	MONROE 3621	VEREDA	BALDOSAS DESNIVELADAS Y FLOJAS
15:08	MONROE 3625	VEREDA/TAPA	BALDOSA Y TAPA HUNDIDA
15:09	MONROE 3625	TAPA	SIN TAPA
15:10	MONROE 3633. ENTRADA PEATONAL VIADUCTO	CRUCE PEATONAL	CORDON DESTRUIDO
15:12	MONROE 3633	VEREDA	ALISADO ROTO EN EL ACCESO AL GARAGE
15:13	MONROE 3677	VEREDA	BALDOSAS ROTAS Y FLOJAS
15:13	MONROE 3677	VEREDA	BALDOSAS DESNIVELADAS, FLOJAS Y ROTAS
15:14	MONROE 3691 Y WASHINGTON	VADO	SEÑALIZACIÓN ROTA
15:17	VIADUCTO	TAPA	FALTA REJILLA
15:20	MONROE 3851	VADO	ROTO
15:22	MONROE 3849	TAPA	1 HUNDIDA/ 1 FALTA
15:22	MONROE 3849	VEREDA	BALDOSA HUNDIDA
15:23	MONROE 3821 Y NAÓN	TAPA	FALTA
15:35	MONROE 3448	VEREDA	BALDOSAS DESNIVELADAS Y FLOJAS
15:35	MONROE 3540	VEREDA	BALDOSAS DESNIVELADAS Y FLOJAS
15:36	MONROE 3514	TAPA	HUNDIDA
15:36	MONROE 3514	VEREDA	BALDOSAS DESNIVELADAS Y ROTAS
15:37	MONROE 3436	ARBOL	PLANTERA VACIA
15:38	MONROE 3430	VEREDA	CEMENTO ALISADO ROTO
15:39	MONROE 3450	VEREDA	BALDOSAS FLOJAS
15:48	MONROE 3402	VADO	CON PASTO
15:48	MONROE 3402	VEREDA	BALDOSAS FLOJAS
15:48	MONROE 3410	VEREDA	BALDOSAS FLOJAS
16:02	SUPERI 2445	ARBOL	BALDOSAS SALIDAS ALREDEDOR ARBOL
16:02	SUPERI 2461	INVASION VEREDA	NEGOCIO PONE PLANTAS CERCA DE LA PARADA
16:03	SUPERI 2423	VEREDA	BALDOSAS ROTAS Y HUNDIDAS

Contacto: [fundacion.rumbos@gmail.com](mailto:fundacion.rumbos@gmail.com) / [codiscom12@gmail.com](mailto:codiscom12@gmail.com)